

B **Berko İnşaat**
Taahhüt San. Tic. A.Ş.

Adres: Katip Salih Sok. No:18 34718 Koşuyolu - Kadıköy
Tel: +90 216 456 68 70 - 71 Fax: +90 216 456 68 72
Web: www.berkoinsaat.com E-Mail: berko@berkoinsaat.com

Bütün yapılar birbirne benzer.
Bizim farkımız;
Düşünce yapımız!

 **Berko İnşaat**
Taahhüt San. Tic. A.Ş.



Hakkımızda

Teknik kadro ve ekipman olarak da bu hıza uygun bir gelişim göstermiş ve geleceğe yönelik stratejilerini daha sağlam bir biçimde belirlemeye başlamıştır.

Şirket içi organizasyonun, dinamik ve hedeflere odaklanması, günümüzün rekabetçi piyasasında çok kısa bir sürede yerimizi sağlamlaştırmamızı sağlamıştır. Önce insan felsefesiyle hareket etmemiz ise bu süreci kısaltmıştır.

Misyonumuz ve Vizyonumuz

Müşteri memnuniyeti ve verimlilik öncelikli ödevimizdir
Şirket içi sinerjiyi en üst düzeyde tutup, ekip olabilmeyi sürekli olarak sağlayabilmeliyiz

Şirket kültürünü oluşturmalı ve çalışanların şirkete sahiplenmesini sağlamalıyız

Günümüz teknolojisini ve altyapısını şirkete entegre etmeli ve avantajlarını kullanmalıyız

Taahhüt sektörünün gerekliliği olan dinamizmi şirketin bütün katmanlarına yaymalı ve şantiye yönetimi prensiplerini şirketin tüm katmanlarına iyice özümsetmeliyiz. Önce insan felsefesiyle hareket etmemiz ise bu süreci kısaltmıştır



Tamamlanmış Projeler

Özyeğin Üniversitesi Taşdelen Kampüsü İnşaatı

Acıbadem Maslak Hastanesi [Kaba İnşaat İşleri](#)

Topkapı Koç Üniversitesi Sağlık Bilimleri Kampüsü [Kaba+ince İşleri](#)

Teb Kampüsü D Blok İnşaatı

Sancaktepe Rings İstanbul Projesi [Kaba İnşaat İşleri](#)

Adapazarı Türk Traktör Fabrikası [Kaba İnşaat İşleri](#)

Ford Samandıra Arge Binası [Kaba+ince İnşaat İşleri](#)

Koçtaş Avm İnşaatları ([Balçova+karşıyaka+beylikdüzü+eryaman+denizli Avm](#))

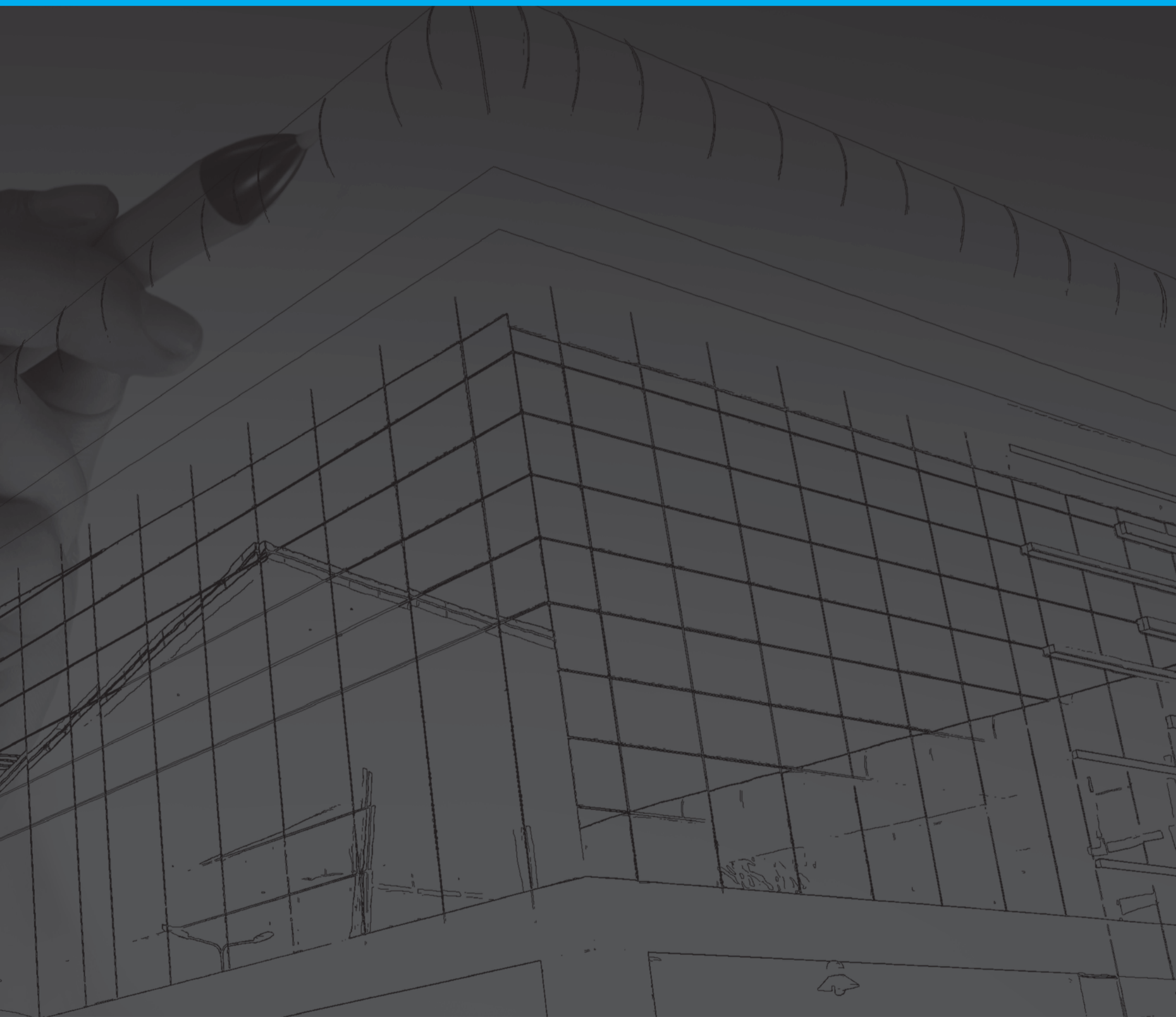

ÖZYEĞİN ÜNİVERSİTESİ TAŞDELEN KAMPÜSÜ İNŞAATI

PROJE CİNSİ	: ÜNİVERSİTE
SÖZLEŞME CİNSİ	: ANA YÜKLENİCİ
BRÜT İNŞAAT ALANI (M2)	: 250.000 m ²
PROJE YATIRIM MALİYETİ	: 350.000.000 TL
İŞVEREN ADI	: ÖZYEĞİN ÜNİVERSİTESİ
İLGİLİ KİŞİ	:
BAŞLANGIÇ VE BİTİŞ TARİHİ	: 2010-2014





ACIBADEM MASLAK HASTANESİ

KABA İNŞAAT İŞLERİ

PROJE CİNSİ	: HASTANE
SÖZLEŞME CİNSİ	: ANA YÜKLENİCİ
BRÜT İNŞAAT ALANI (M2)	: 62.000 m ²
PROJE YATIRIM MALİYETİ	: 2.271.650 TL
İŞVEREN ADI	: ACIBADEM PROJE YÖNETİMİ
İLGİLİ KİŞİ	: SERDAR ÇAKIR 0212 367 88 88
BAŞLANGIÇ VE BİTİŞ TARİHİ	: 2006-2007





TOPKAPI KOÇ ÜNİVERSİTESİ SAĞLIK BİLİMLERİ KAMPÜSÜ KABA+İNCE İŞLERİ

PROJE CİNSİ : HASTANE
SÖZLEŞME CİNSİ : ALT YÜKLENİCİ
BRÜT İNŞAAT ALANI (M2) : 180.000 m²
PROJE YATIRIM MALİYETİ : 69.000.000 TL
İŞVEREN ADI : ARK İNŞAAT
İLGİLİ KİŞİ : M.OĞUZ ÇETMELİ
0216 595 05 48
BAŞLANGIÇ VE BİTİŞ TARİHİ : 2012-2013





KOÇTAŞ AVM İNŞAATLARI

(BALÇOVA+KARŞIYAKA+BEYLİKDÜZÜ+ERYAMAN+DENİZLİ AVM)

PROJE CİNSİ : AVM
SÖZLEŞME CİNSİ : ALT YÜKLENİCİ
BRÜT İNŞAAT ALANI (M2) : 84.100 m²
PROJE YATIRIM MALİYETİ : 45.600.000 TL
İŞVEREN ADI : ARK İNŞAAT
İLGİLİ KİŞİ : M.OĞUZ ÇETMELİ
0216 595 05 48
BAŞLANGIÇ VE BİTİŞ TARİHİ : 2007-2010



TEB KAMPÜS D BLOK İNŞAATI

PROJE CİNSİ : OFİS
SÖZLEŞME CİNSİ : ANA YÜKLENİCİ
BRÜT İNŞAAT ALANI (M2) : 15.000 m²
PROJE YATIRIM MALİYETİ : 18.385.469 TL
İŞVEREN ADI : TEB MALİ YATIRIMLAR A.Ş.
İLGİLİ KİŞİ : OLCAY KAYAHAN
216.635.32.69
BAŞLANGIÇ VE BİTİŞ TARİHİ : 2008-2009





SANCAKTEPE RİNGS İSTANBUL PROJESİ

KABA İNŞAAT İŞLERİ

PROJE CİNSİ	: KONUT
SÖZLEŞME CİNSİ	: ANA YÜKLENİCİ
BRÜT İNŞAAT ALANI (M2)	: 150.000 m ²
PROJE YATIRIM MALİYETİ	: 23.000.000 TL
İŞVEREN ADI	: SELİN İNŞAAT A.Ş.
İLGİLİ KİŞİ	:
BAŞLANGIÇ VE BİTİŞ TARİHİ	: 2011-2012

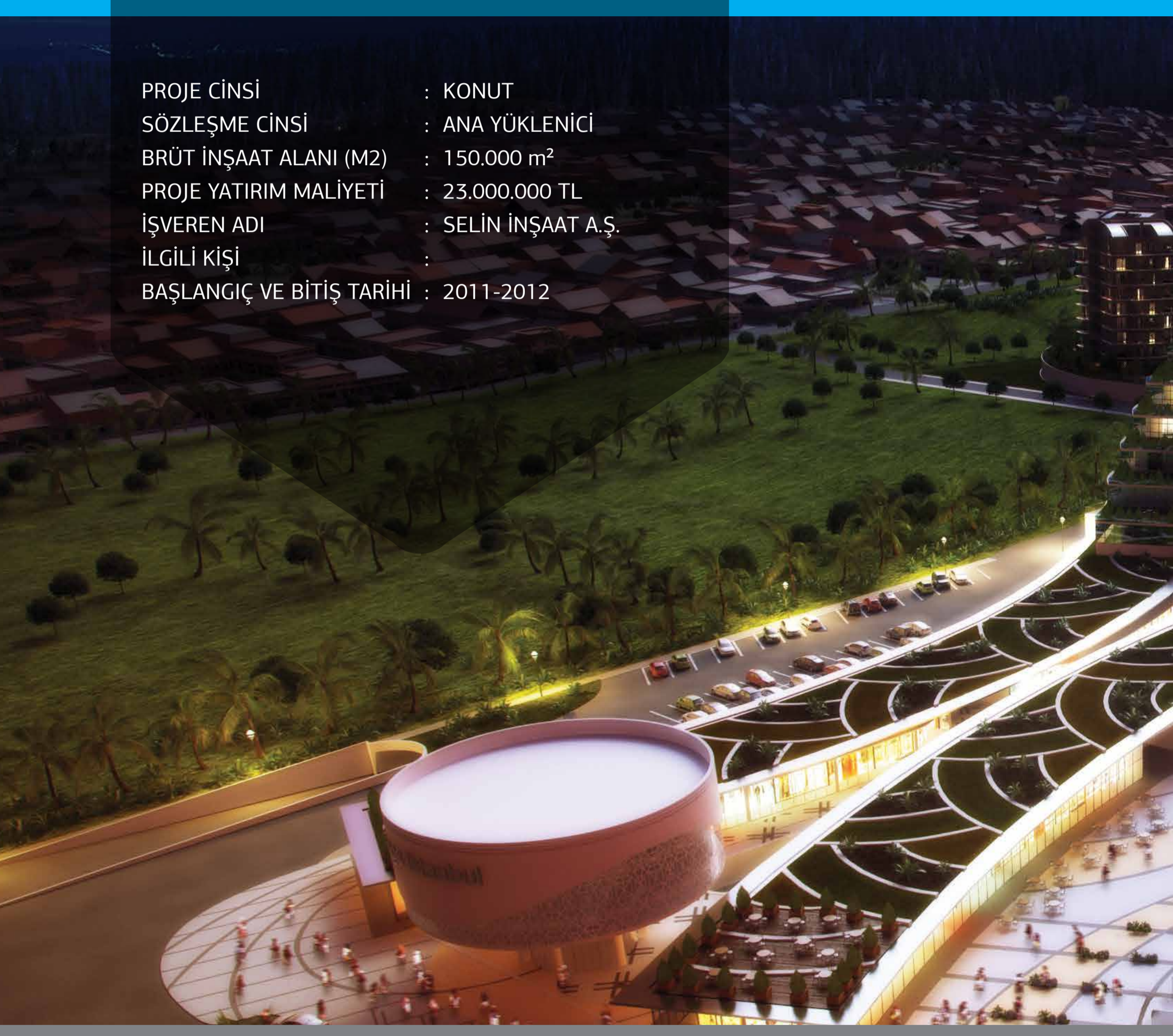

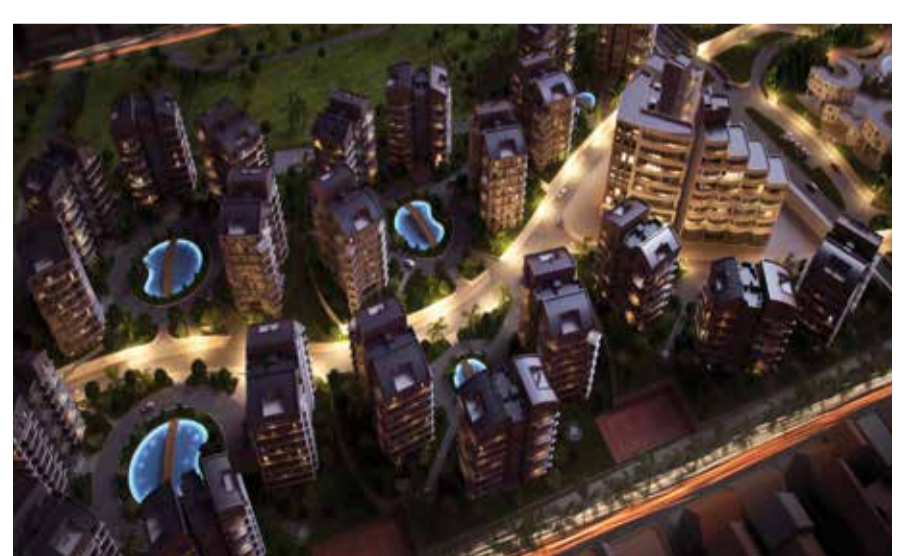
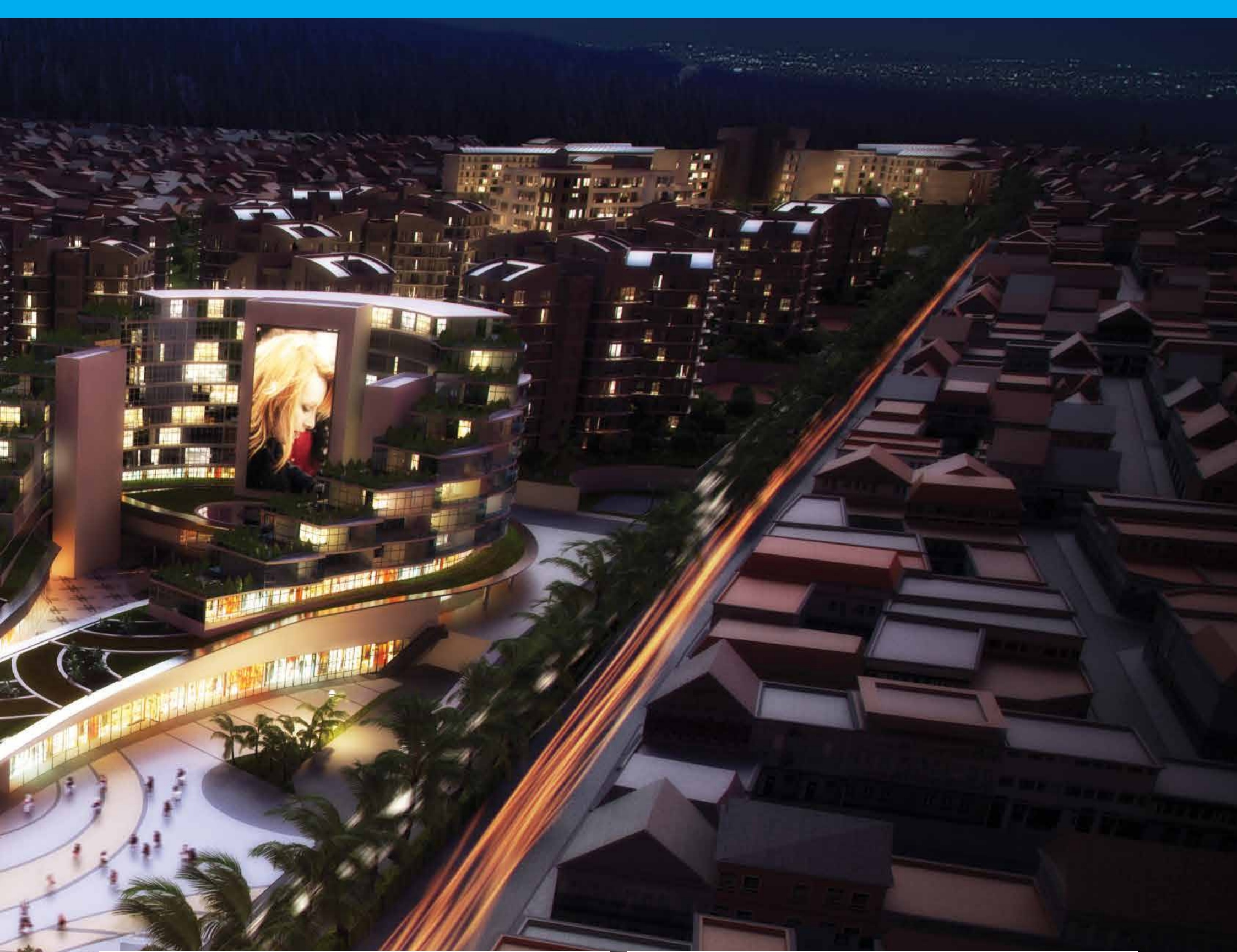

ADAPAZARI TÜRK TRAKTÖR FABRİKASI

KABA İNŞAAT İŞLERİ

PROJE CİNSİ : FABRİKA
SÖZLEŞME CİNSİ : ALT YÜKLENİCİ
BRÜT İNŞAAT ALANI (M2) : 150.000 m²
PROJE YATIRIM MALİYETİ : 21.000.000 TL
İŞVEREN ADI : ARK İNŞAAT
İLGİLİ KİŞİ : M.OĞUZ ÇETMELİ
0216 595 05 48
BAŞLANGIÇ VE BİTİŞ TARİHİ : 2013-2014





FORD SAMADIRA ARGE BİNASI

KABA+İNCE İNŞAAT İŞLERİ

PROJE CİNSİ : OFİS
SÖZLEŞME CİNSİ : ALT YÜKLENİCİ
BRÜT İNŞAAT ALANI (M2) : 42.000 m²
PROJE YATIRIM MALİYETİ : 18.700.000 TL
İŞVEREN ADI : ARK İNŞAAT
İLGİLİ KİŞİ : M.OĞUZ ÇETMELİ
0216 595 05 48
BAŞLANGIÇ VE BİTİŞ TARİHİ : 2013-2014

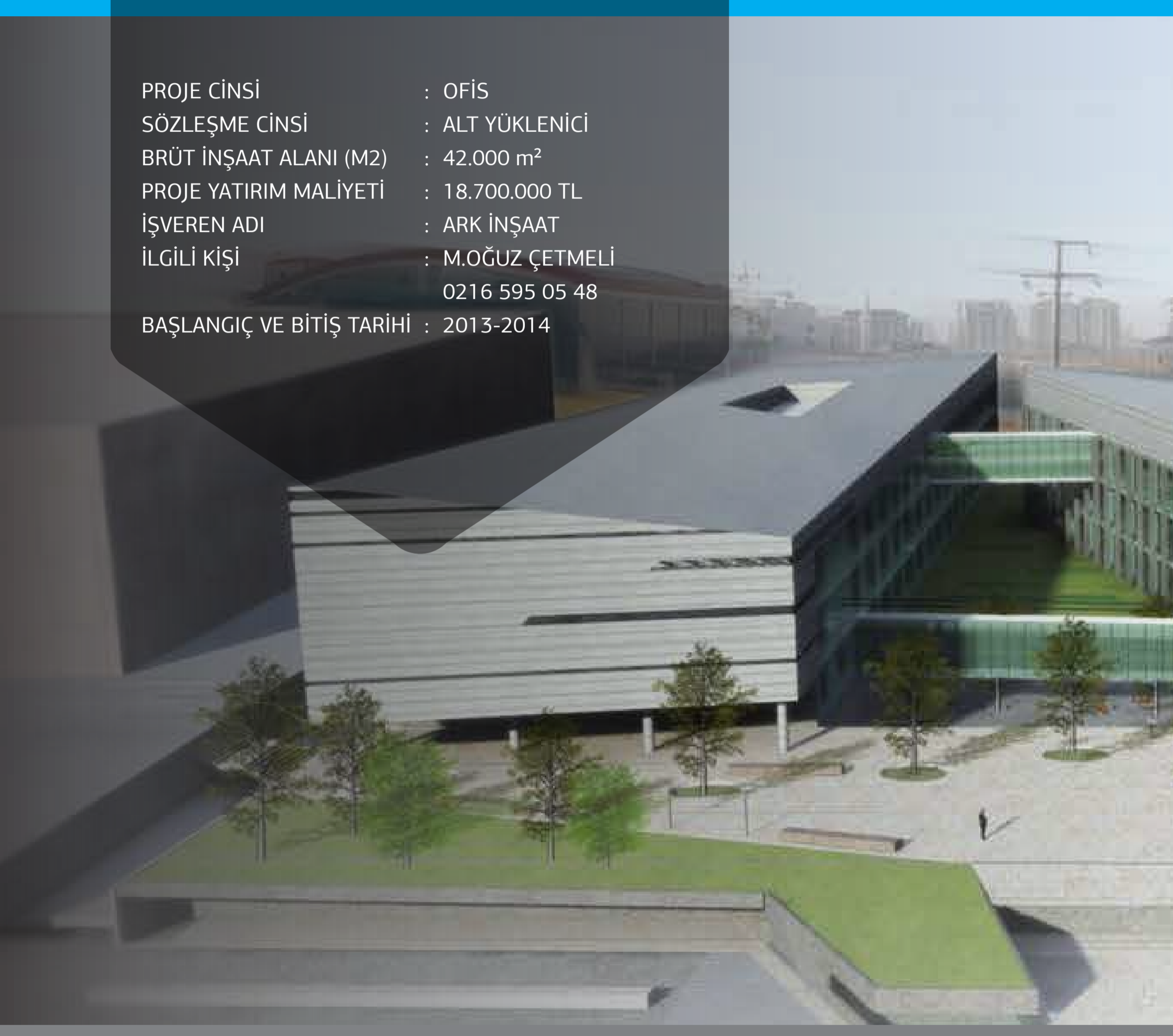





Devam Eden Projeler

Kar Gyo Maslak Ofis Binası İnşaatı [Anahtar Teslim İnşaatı](#)
Topkapı Koç Üniversitesi Sağlık Bilimleri Kampüsü [Kaba+ince İşleri 2.Etap](#)
Eyüpoğlu Ataşehir Özel Ana Ve İlköğretim Okulu İnşaatı
Watergraden Alışveriş Merkezi [Kaba İnşaat İşleri](#)
Kavacık Medipol Üniversitesi D Blok [Kaba İnşaat İşleri](#)
Ykb Beyoğlu [Bina Yıkım Ve Kaba İnşaat İşleri](#)



YKB BEYOĞLU

BİNA YIKIM VE KABA İNŞAAT İŞLERİ

PROJE CİNSİ : İDARİ BİNA
SÖZLEŞME CİNSİ : ALT YÜKLENİCİ
BRÜT İNŞAAT ALANI (M2) : 10%
PROJE YATIRIM MALİYETİ : 12.000 m²
İŞVEREN ADI : 9.000.000 TL
İLGİLİ KİŞİ : ARK İNŞAAT
BAŞLANGIÇ VE BİTİŞ TARİHİ : NİSAN 2015-EKİM 2015





TOPKAPI KOÇ ÜNİVERSİTESİ SAĞLIK BİLİMLERİ KAMPÜSÜ KABA+İNCE İŞLERİ 2.ETAP

PROJE CİNSİ	: HASTANE
SÖZLEŞME CİNSİ	: ALT YÜKLENİCİ
BRÜT İNŞAAT ALANI (M2)	: 95%
PROJE YATIRIM MALİYETİ	: 45.000 m ²
İŞVEREN ADI	: 17.000.000 TL
İLGİLİ KİŞİ	: ARK İNŞAAT
BAŞLANGIÇ VE BİTİŞ TARİHİ	: 2014-2015





KAVACIK MEDİPOL ÜNİVERSİTESİ

D BLOK KABA İNŞAAT İŞLERİ

PROJE CİNSİ	: ÜNİVERSİTE
SÖZLEŞME CİNSİ	: ANA YÜKLENİCİ
BRÜT İNŞAAT ALANI (M2)	: 50%
PROJE YATIRIM MALİYETİ	: 95.000 m ²
İŞVEREN ADI	: 37.000.000 TL
İLGİLİ KİŞİ	: MEDİPOL ÜNİVERSİTESİ
BAŞLANGIÇ VE BİTİŞ TARİHİ	: NİSAN 2015-EKİM 2015

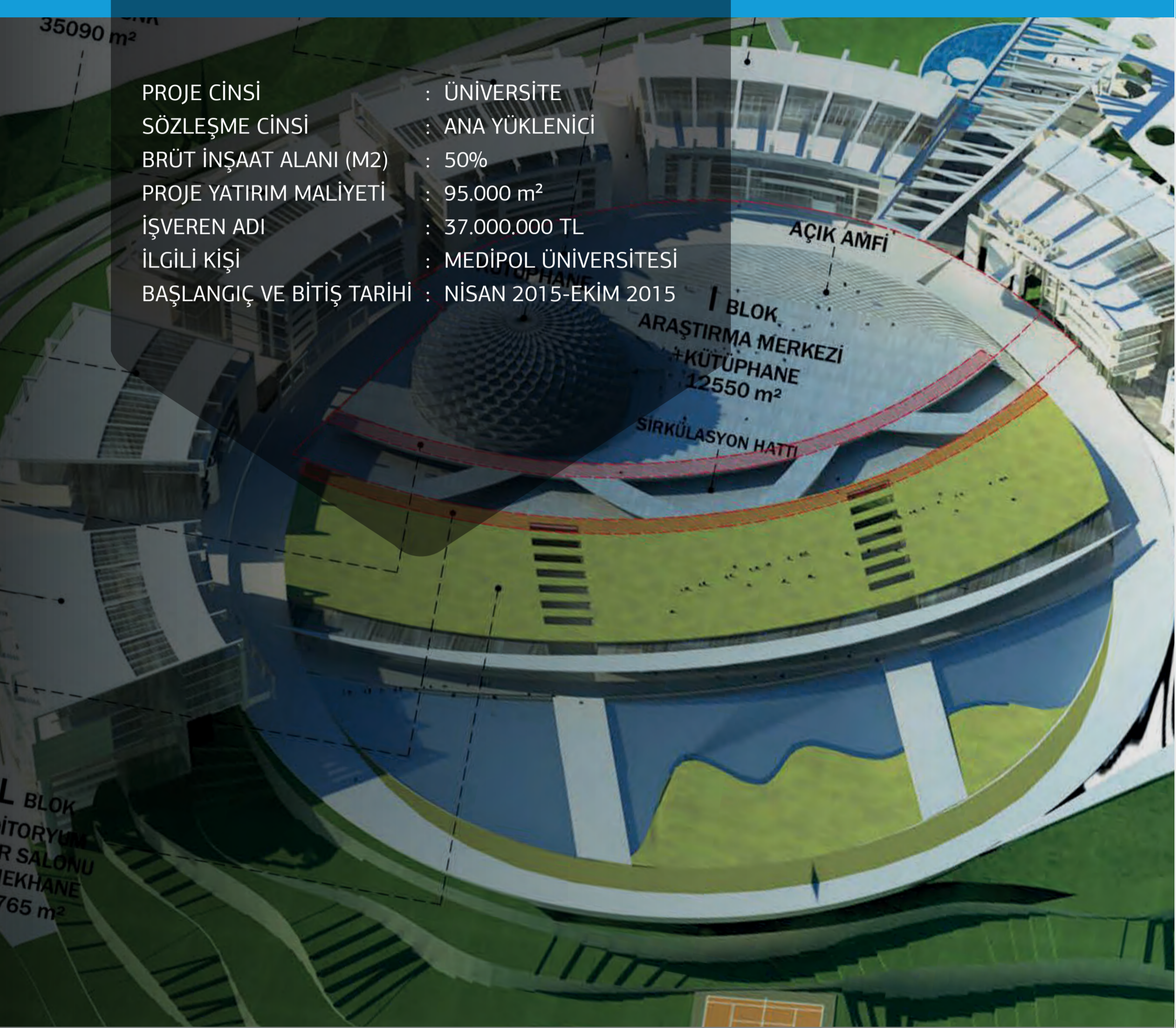

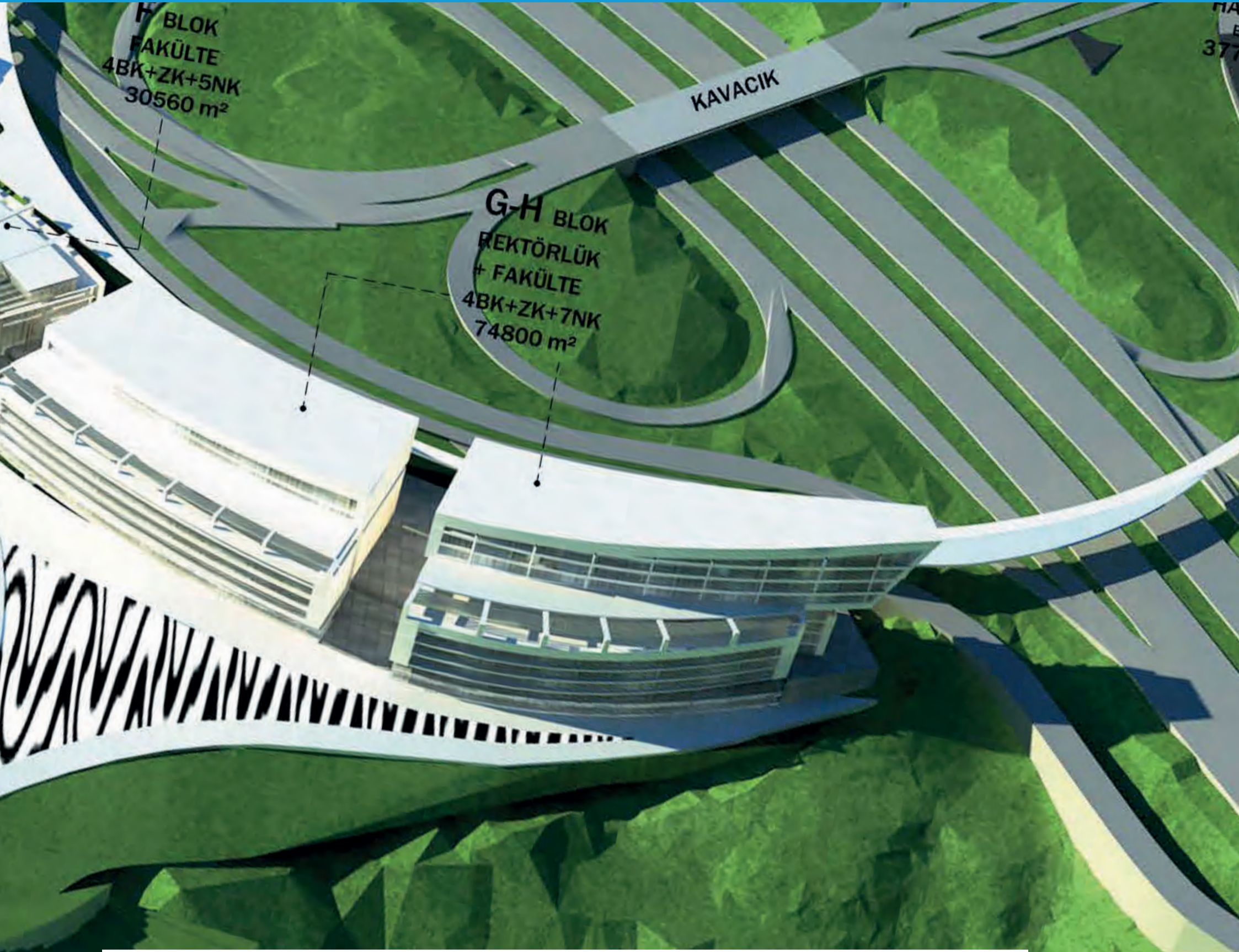

WATERGARDEN ALIŐVERİŐ MERKEZİ

KABA İNŐAAT İŐLERİ

PROJE CİNSİ	: ALIŐVERİŐ MERKEZİ
SÖZLEŐME CİNSİ	: ANA YÜKLENİCİ
BRÜT İNŐAAT ALANI (M2)	: 25%
PROJE YATIRIM MALİYETİ	: 139.500 m ²
İŐVEREN ADI	: 88.250.000 TL
İLGİLİ KİŐİ	: ZİYLAN GYO A.Ő.
BAŐLANGIÇ VE BİTİŐ TARIHI	: NİSAN 2015-ARALIK 2015





EYÜPOĞLU ATAŞEHİR ÖZEL ANA VE İLKÖĞRETİM OKULU İNŞAATI

PROJE CİNSİ	: OKUL
SÖZLEŞME CİNSİ	: ANA YÜKLENİCİ
BRÜT İNŞAAT ALANI (M2)	: 95%
PROJE YATIRIM MALİYETİ	: 12.000 m ²
İŞVEREN ADI	: 15.000.000 TL
İLGİLİ KİŞİ	: EYÜPOĞLU EĞİTİM KURUMLARI
BAŞLANGIÇ VE BİTİŞ TARİHİ	: 2014-2015





KAR GYO MASLAK OFİS BİNASI İNŞAATI

ANAHTAR TESLİM İNŞAATI

PROJE CİNSİ	: OFİS İŞ MERKEZİ
SÖZLEŞME CİNSİ	: ANA YÜKLENİCİ
BRÜT İNŞAAT ALANI (M2)	: 80%
PROJE YATIRIM MALİYETİ	: 55.500 m ²
İŞVEREN ADI	: 37.000.000 TL
İLGİLİ KİŞİ	: BİLİM İLAÇ
BAŞLANGIÇ VE BİTİŞ TARİHİ	: 2014-2015

